

Grundriss M. 1:100

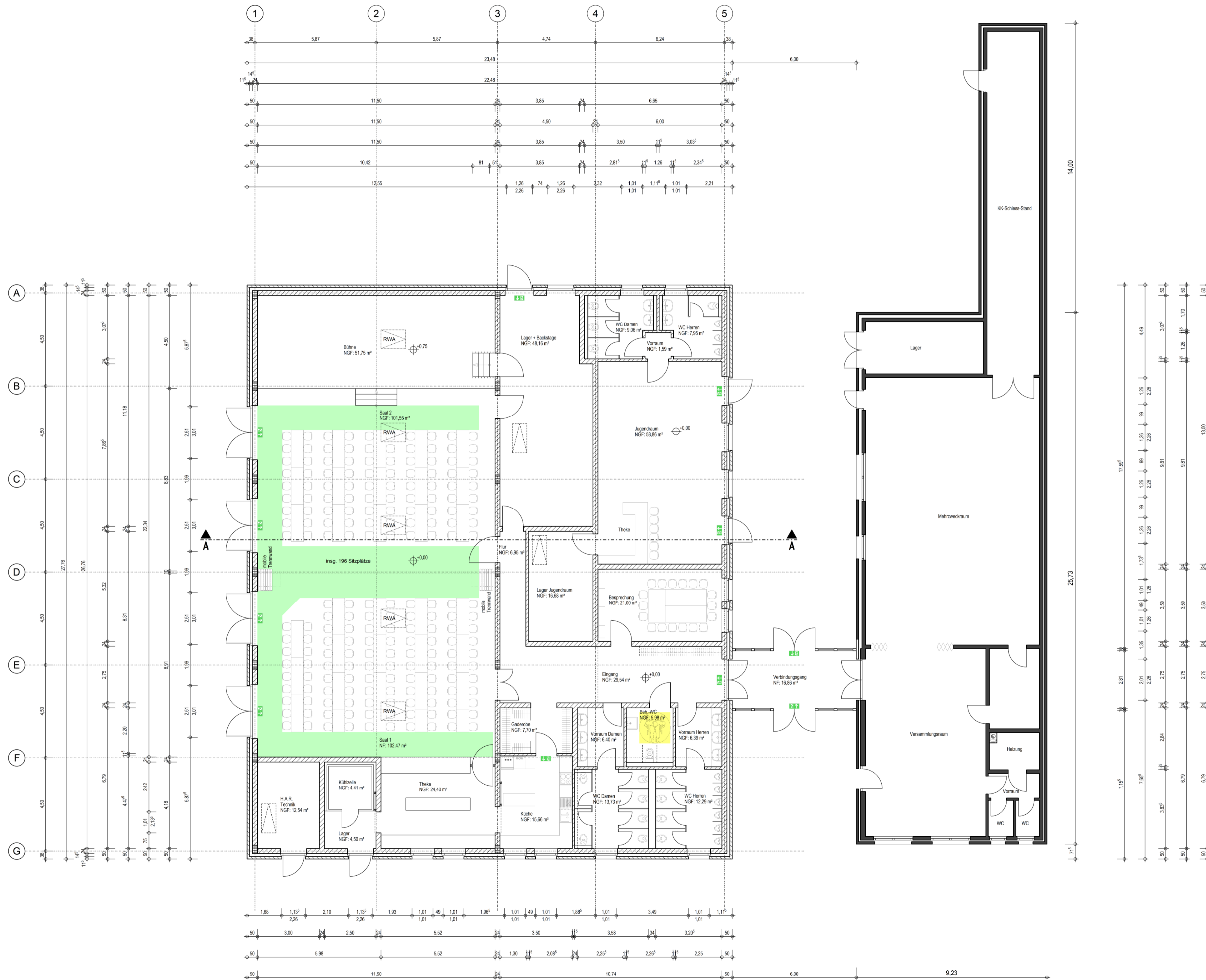

Grundriss Technikebene M. 1:100

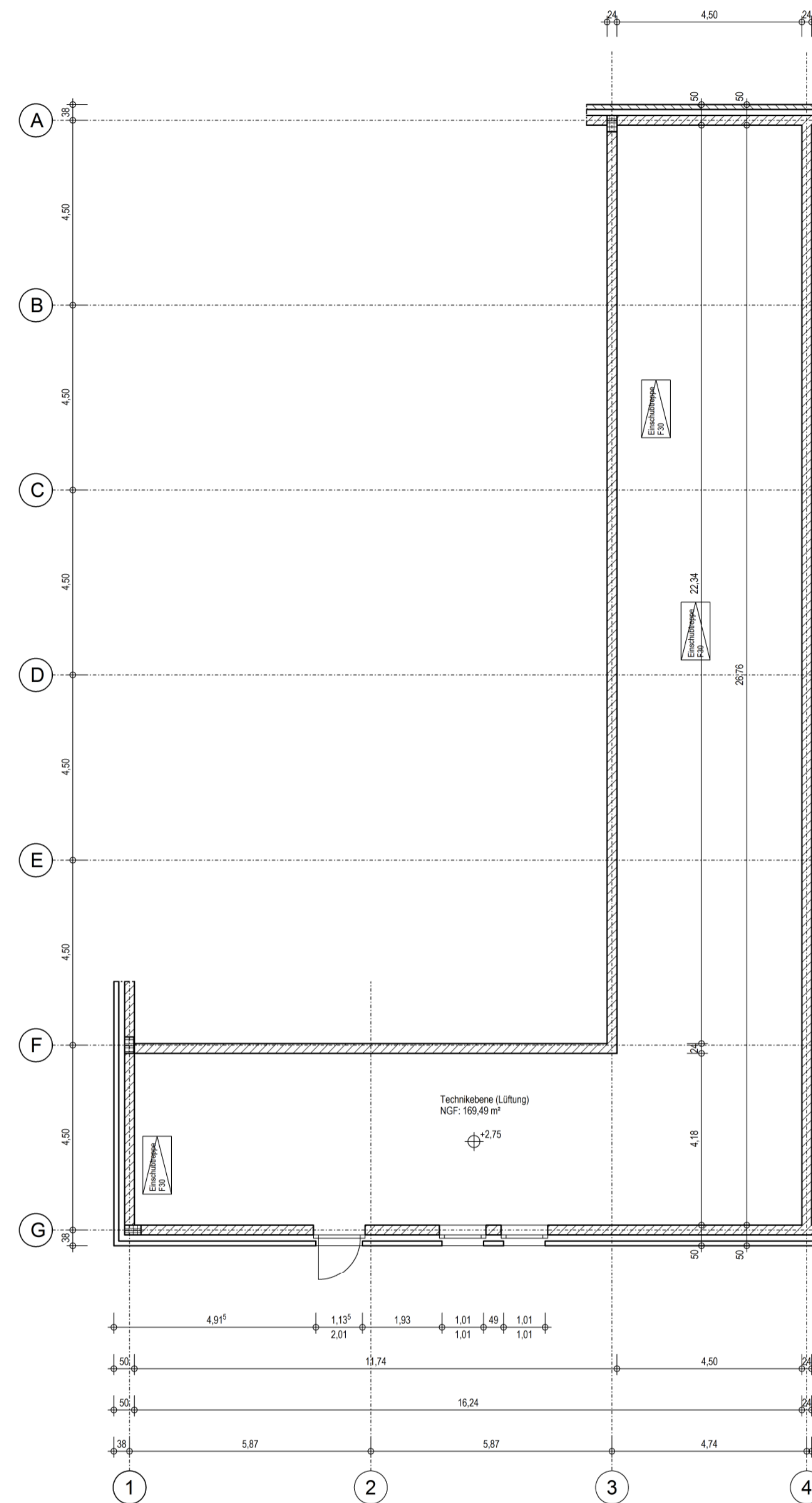

Index	Datum	Änderung
-	-	-
-	-	-
-	-	-
Zeichnung		Vorentwurf Erdgeschossgrundriss
Bauvorhaben		Dorfgemeinschaftshaus Stahe - Niederbusch - Hohenbusch Kirchweg / Ecke Ringstraße 52538 Gangelt-Stahe
Bauherr		Gemeinde Gangelt Burgstraße 10 52538 Gangelt
Proj-Nr.: 18-02		Zeichn-Nr.: V-02
Blattgröße: DIN A1		Datum: 07.04.2018

Architektur- und Ingenieurbüro
JJK
 Dipl.-Ing. Jürgen Kofferath
 Ringstraße 26a 52538 Gangelt-Stahe
 Tel.: 02454/6048 Fax: 02454/937916
 Mail: juergen-kofferath@gmx.de
 Mitglied der Ingenieurkammer-Bau Nordrhein-Westfalen