

Ostansicht - Kirchweg- M. 1:100

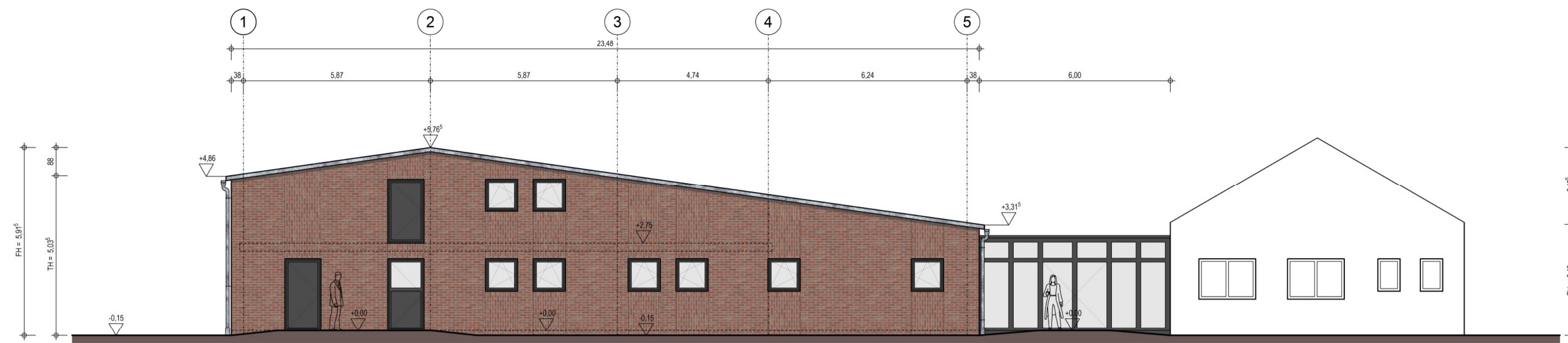

Südansicht - Ringstraße- M. 1:100

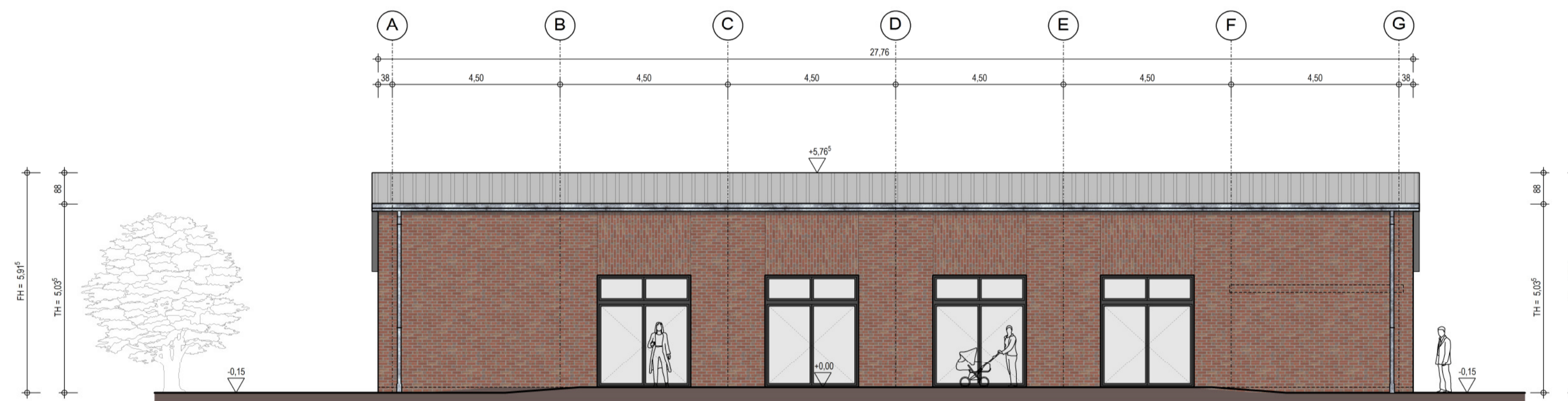

Westansicht M. 1:100

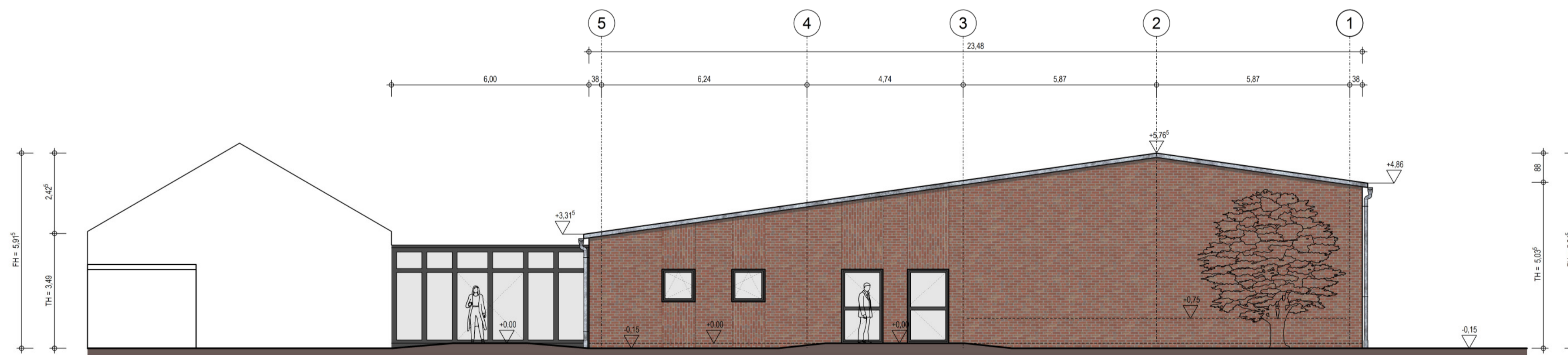

Nordansicht M. 1:100

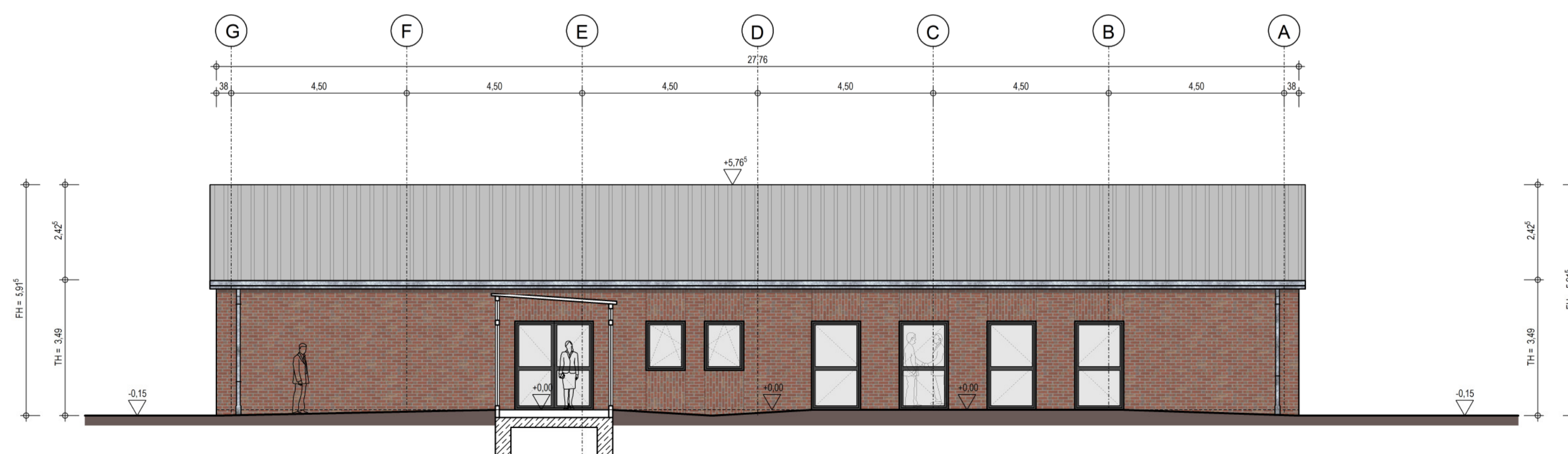

-	-	-
-	-	-
-	-	-
Index	Datum	Änderung
Zeichnung	Vorentwurf Ansichten	Maßstab 1:100
Bauvorhaben	Dorfgemeinschaftshaus Stahe - Niederbusch - Hohenbusch Kirchweg / Ecke Ringstraße 52538 Gangelt-Stahe	Gemarkung Gangelt Flur 42 - Flurst. 154,155,383
Bauherr	Gemeinde Gangelt Burgstraße 10 52538 Gangelt	(Unterschrift Bauherr)
Proj-Nr.: 18-02	Zeichn-Nr.: V-04	Blattgröße: DIN A1 Datum: 07.04.2018
JJK	Architektur- und Ingenieurbüro Dipl.-Ing. Jürgen Kofferath Ringstraße 26a 52538 Gangelt-Stahe Tel.: 02454/6048 Fax: 02454/937916 Mail: juergen-kofferath@gmx.de	INGENIEURKAMMER - BAU NORDRHEIN-WESTFALEN MITGLIED 336320